

DATA REALIZAÇÃO: 23/02/2024 16:54 - DATA IMPRESSÃO: 23/02/2024 18:50

### DADOS DO VEÍCULO

Nº LAUDO:	QUILOMETRAGEM:	29703 KM
Nº CHASSI:	COR:	BRANCA
Nº MOTOR:	COMBUSTIVEL:	GASOLINA
PLACA:	ANO FABRICAÇÃO:	2018
MARCA: FORD	ANO MODELO:	2018
MODELO: MUSTANG GT	SITUAÇÃO CHASSI:	CIRCULACAO

### PARECER FINAL



**CONFORME**

173



### SITUAÇÃO GERAL

	CONFORME	173 ITENS
	CONFORME (COM OBSERVAÇÃO)	5 ITENS
	NÃO CONFORME	0 ITENS

### IDENTIFICAÇÃO



- CRLV
- PLACA
- NR. DO MOTOR
- CHASSI
- KM
- VIDROS
- CINTOS
- ETIQUETA DE IDENTIFICAÇÃO
- OBSERVAÇÃO

### ESTRUTURA



- PARTE DIANTEIRA
- PARTE TRASEIRA
- LADO ESQUERDO
- LADO DIREITO
- TETO
- ASSOALHO
- PINTURA ESTRUTURAL
- PINTURA COMPONENTES EXTERNOS

### HISTÓRICO VEICULAR



- RESTRIÇÕES
- HISTÓRICO DE LEILÃO
- RECALL
- ROUBO E FURTO EM ABERTO
- HISTÓRICO DE ROUBO E FURTO
- IPVA / MULTAS / RENAINF LICENCIAMENTO / DPVAT
- OUTROS

Observações: NADA CONSTA PARA HISTÓRICO DE ROUBO E FURTO.

### ATENÇÃO

- NÃO SÃO ANALISADOS ITENS QUE NECESSITEM DE EQUIPAMENTOS ESPECIALIZADOS COM O FREIOS ABS, AIR BAGS, PARTE MECÂNICA E ELÉTRICA.  
- ESTE LAUDO NÃO SE DESTINA A VERIFICAR SINAIS DE ALAGAMENTO DO VEÍCULO.

**DADOS DO CLIENTE**

Nº CHASSI:  
Nº MOTOR:  
PLACA: MT  
MARCA: FORD  
MODELO: MUSTANG GT

**DADOS DO VEICULO (DENATRAN)**

COR: BRANCA  
COMBUSTÍVEL: GASOLINA  
ANO FABRICAÇÃO: 2018  
ANO MODELO: 2018  
SITUAÇÃO CHASSI: CIRCULACAO



CHASSI



MOTOR



DIANTEIRAC/ LATERAL DIREITA



DIANTEIRAC/ LATERAL ESQUERDA

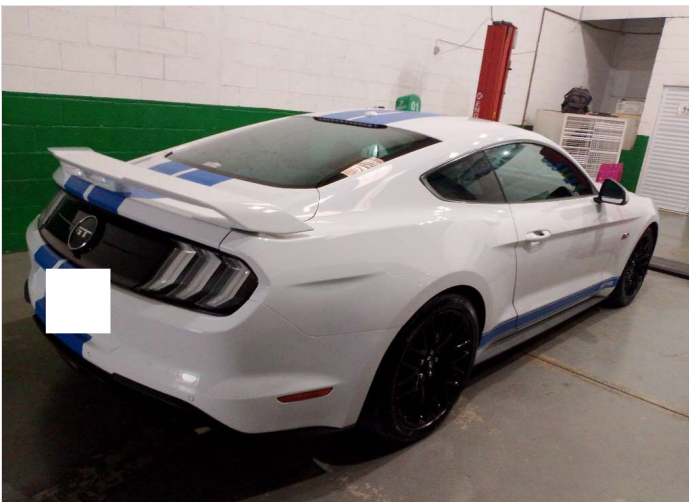

TRASEIRAC/ LATERAL DIREITA



TRASEIRAC/ LATERAL ESQUERDA

### DADOS DE REGISTRO DO VEICULO

RENAVAL: 00000000000 MUNICÍPIO: CUIABA TIPO DO VEÍCULO: AUTOMOVEL NÚMERO DE PASSAGEIROS: 4 MONTAGEM: POTÊNCIA: 466	CLINDRADAS: 5038 PROCEDÊNCIA: ESTRANGEIRO NÚMERO DE EIXOS: CMT: PBT: CAPACIDADE DE CARGA:	DATA DI: NÚMERO DI: DATA ÚLTIMA ALTERAÇÃO: IDENT. PROPRIETÁRIO REVENDEADOR DISTRIB. ORIGEM: NACIONAL
---	--	---

### DECODIFICADOR CHASSI (ATUAL)

Ano Fabr/Mod a partir de 99	2018	Localização da Fábrica	Michigan
cc Motor	5.0 V8 (466cv),	País	Estados Unidos
Cinto de Segurança / Tipo de Freio	Ativo/ABS	Tipo do Veículo	Passageiro
Controle Gerado pelo Computador	Controle Interno	Veículo	Mustang,
Dígito Verificador	Definido Automaticamente pelo Sistema		
Fabricante	FORD		

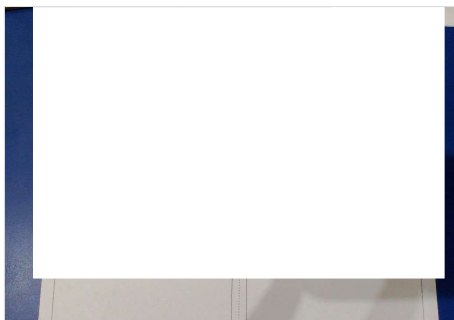

CRLV



HODÔMETRO



ETIQUETA

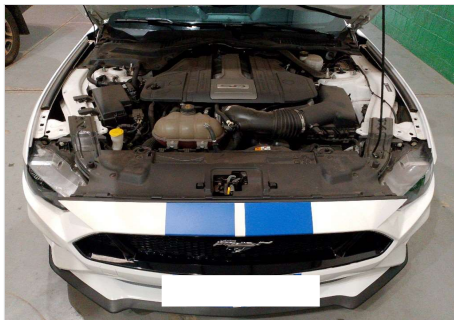

COMPARTIMENTO DO MOTOR

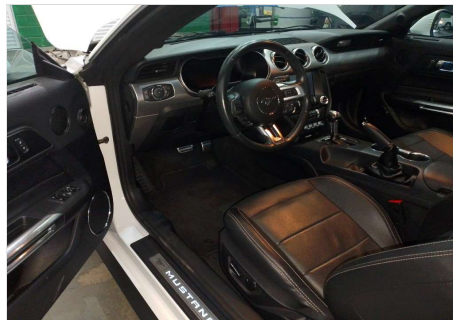

PAINEL DE INSTRUMENTO



LAT ESQUERDA (BOR. ABAIXADA)



LAT DIREITA (BOR. ABAIXADA)



ADICIONAL 1



ADICIONAL 2



ADICIONAL 3

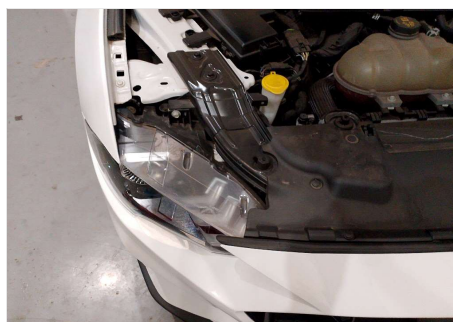

ADICIONAL 4



ADICIONAL 5

### DADOS DE REGISTRO DO VEICULO

RENAVAM: 00000000000 MUNICÍPIO: CUIABA TIPO DO VEÍCULO: AUTOMOVEL NÚMERO DE PASSAGEIROS: 4 MONTAGEM: POTÊNCIA: 466	CILINDRADAS: 5038 PROCEDÊNCIA: ESTRANGEIRO NÚMERO DE EIXOS: CMT PBT: CAPACIDADE DE CARGA:	DATA DI: NÚMERO DI: DATA ÚLTIMA ALTERAÇÃO: IDENT. PROPRIETÁRIO REVENDEDOR DISTRIB. ORIGEM: NACIONAL
---	--	--

### DECODIFICADOR CHASSI (ATUAL)

Ano Fabr/Mod a partir de 99	2018	Localização da Fábrica	Michigan
cc Motor	5.0 V8 (466cv),	País	Estados Unidos
Cinto de Segurança / Tipo de Freio	Ativo/ABS	Tipo do Veículo	Passageiro
Controle Gerado pelo Computador	Controle Interno	Veículo	Mustang,
Dígito Verificador	Definido Automaticamente pelo Sistema		
Fabricante	FORD		



ADICIONAL 6

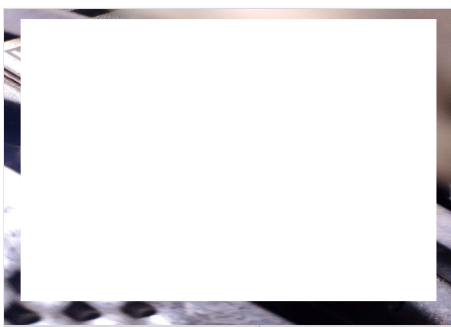

CAIXA DE CÂMBIO

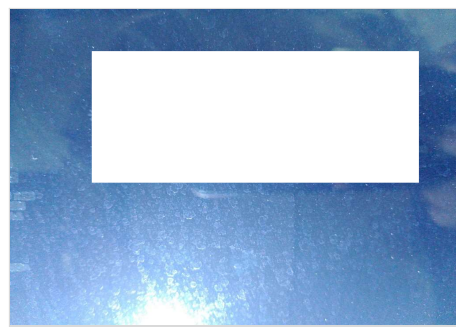

GRAVAÇÃO DOS VIDROS

DADOS DO CLIENTE	DADOS DO VEICULO (DENATRAN)
	Nº CHASSI: Nº MOTOR: PLACA: MT MARCA: FORD MODELO: MUSTANG GT
	COR: BRANCA COMBUSTÍVEL: GASOLINA ANO FABRICAÇÃO: 2018 ANO MODELO: 2018 SITUAÇÃO CHASSI: CIRCULACAO

LEGENDA DE AVALIAÇÃO  
✔ VERDE (Conforme)
 ! AMARELO (Conforme com Observações)
 ✘ VERMELHO (Não Conforme)

## MODULO - HISTÓRICO CHECKAUTO

✔	PESQUISAS EM BASES DE DADOS	NADA CONSTA
	LICENCIAMENTO / DPVAT EMPLACAMENTO MULTAS / IPVA RESTRIÇÃO JUDICIAL ARRENDAMENTO RESTRIÇÃO ADMINISTRATIVA RESTRIÇÃO BLOQUEIO RESTRIÇÃO DE ARROLAMENTO DE BENS RESTRIÇÃO DE VEÍCULO BAIXADO DE CIRCULAÇÃO RESTRIÇÃO DE VEÍCULO A PROPRIÇÃO RESTRIÇÃO PENHORA ROUBO E FURTO (EM ABERTO) ALIENAÇÃO OFERTADO EM LEILÃO (BASE 1) OFERTADO EM LEILÃO (BASE 2) QTD DE PROPRIETÁRIOS RECALL: PENDENCIA DE REALIZAÇÃO	RESTRIÇÃO TRIBUTÁRIA RESTRIÇÃO DE AVERBAÇÃO RESTRIÇÃO DE COMUNICAÇÃO DE VENDA (ESTADUAL) RESTRIÇÃO CRLV RESTRIÇÃO DE VEICULO APREENDIDO DOCUMENTOS EXTRAVIADOS E ROUBADOS - CRLV HISTORICO DE CONSULTAS RESERVA DE DOMINIO HISTÓRICO DE ROUBO E FURTO DUPLICIDADE DE MOTOR POSSUI LAUDO DEKRA? SISTEMA DE GRAVAÇÃO DE PEÇAS OFERTA DE MAIOR LANCE (REMARKETING) RENA JUD (INDICATIVO - BASE FEDERAL) RESTRIÇÃO DE COMUNICAÇÃO DE VENDA (FEDERAL) RENA INF (INDICATIVO - BASE FEDERAL)

## MODULO - IDENTIFICAÇÃO

✔	CRLV	NADA CONSTA
✔	PLACAS	NADA CONSTA
✔	VIDROS	NADA CONSTA
✔	CHASSI	NADA CONSTA
✔	NR. DO MOTOR	NADA CONSTA
✔	DATA DE PEÇAS	NADA CONSTA
✔	ETIQUETA DE IDENTIFICAÇÃO	QTD ETIQUETAS: 2
✔	CINTO DE SEGURANÇA	NADA CONSTA
✔	AIRBAG/ABS	OK - NÃO NOS RESPONSABILIZAMOS POR DEFEITO, FRAUDE OU FALTA DO EQUIPAMENTO NO SISTEMA DO AIR-BAG E ABS, A AVALIAÇÃO É REALIZADA APENAS VISUALMENTE ATRAVÉS DO PAINEL DE INSTRUMENTOS DO VEÍCULO.
✔	QUILOMETRAGEM	NADA CONSTA - KM: 29703

DADOS DO CLIENTE	DADOS DO VEICULO (DENATRAN)
	N° CHASSI: N° MOTOR: PLACA: MT MARCA: FORD MODELO: MUSTANG GT
	COR: BRANCA COMBUSTÍVEL: GASOLINA ANO FABRICAÇÃO: 2018 ANO MODELO: 2018 SITUAÇÃO CHASSI: CIRCULACAO

LEGENDA DE AVALIAÇÃO VERDE (Conforme) AMARELO (Conforme com Observações) VERMELHO (Não Conforme)

## MODULO - ESTRUTURA

	ESTRUTURA	NADA CONSTA
<b>ESTRUTURA - PARTE DIANTEIRA</b>		
	PAINEL DIANTEIRO	OK
	TORRE DO AMORTECEDOR DIREITA	OK
	TORRE DO AMORTECEDOR ESQUERDA	OK
	LONGARINADIREITA	OK
	CAIXADE RODADIANTEIRADIREITA	OK
	LONGARINAESQUERDA	OK
	CAIXADE RODADIANTEIRAESQUERDA	OK
	ALMADO PARA-CHOQUE	OK
	PAINEL CORTA-FOGO	OK
	OBSERVAÇÃO	
<b>ESTRUTURA DO LADO ESQUERDO</b>		
	COLUNADIANTEIRA	OK
	COLUNACENTRAL	OK
	COLUNATRASEIRA	OK
	CAIXADE AR	OK
	OBSERVAÇÃO	
<b>ESTRUTURA - PARTE TRASEIRA</b>		
	PAINEL TRASEIRO	OK
	CAIXADO ESTEPE	OK
	LONGARINATRASEIRAESQUERDA	OK
	CAIXADE RODATRASEIRAESQUERDA	OK
	LONGARINATRASEIRADIREITA	OK
	CAIXADE RODATRASEIRADIREITA	OK
	OBSERVAÇÃO	
<b>ESTRUTURA DO LADO DIREITO</b>		
	COLUNADIANTEIRA	OK
	COLUNATRASEIRA	OK
	COLUNACENTRAL	OK
	CAIXADE AR	OK
	OBSERVAÇÃO	
<b>TETO</b>		
	TETO	OK
<b>ASSOALHO</b>		
	ASSOALHO DO PORTAMALAS	OK
	ASSOALHO CENTRAL	OK

### DADOS DO CLIENTE

### DADOS DO VEICULO (DENATRAN)

Nº CHASSI:  
Nº MOTOR:  
PLACA: MT  
MARCA: FORD  
MODELO: MUSTANG GT

COR: BRANCA  
COMBUSTÍVEL: GASOLINA  
ANO FABRICAÇÃO: 2018  
ANO MODELO: 2018  
SITUAÇÃO CHASSI: CIRCULACAO

#### LEGENDA DE AVALIAÇÃO



VERDE  
(Conforme)



AMARELO  
(Conforme com Observações)



VERMELHO  
(Não Conforme)

### FOTOS / ESTRUTURA



PAINEL DIANTEIRO



TORRE DO AMORTECEDOR DIREITA



TORRE DO AMORTECEDOR ESQUERDA



LONGARINA DIREITA



LONGARINA ESQUERDA



PAINEL CORTA-FOGO



COLUNA DIANTEIRA



COLUNA CENTRAL



CAIXA DE AR



PAINEL TRASEIRO



CAIXA DO ESTEPE



COLUNA DIANTEIRA

### DADOS DO CLIENTE

### DADOS DO VEICULO (DENATRAN)

Nº CHASSI:  
 Nº MOTOR:  
 PLACA: MT  
 MARCA: FORD  
 MODELO: MUSTANG GT

COR: BRANCA  
 COMBUSTÍVEL: GASOLINA  
 ANO FABRICAÇÃO: 2018  
 ANO MODELO: 2018  
 SITUAÇÃO CHASSI: CIRCULACAO

#### LEGENDA DE AVALIAÇÃO



VERDE  
(Conforme)



AMARELO  
(Conforme com Observações)



VERMELHO  
(Não Conforme)

### FOTOS / ESTRUTURA



COLUNACENTRAL



CAIXA DE AR



ASSOALHO DO PORTAMALAS

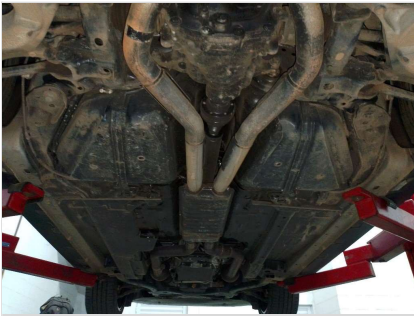

ASSOALHO CENTRAL



LONGARINA TRASEIRA ESQUERDA



LONGARINA TRASEIRA DIREITA



TETO



CAIXA DE RODA DIANTEIRA DIREITA



CAIXA DE RODA DIANTEIRA ESQUERDA



CAIXA DE RODA TRASEIRA DIREITA

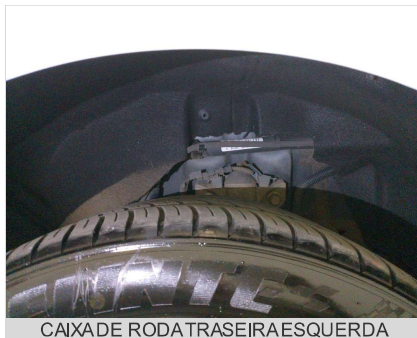

CAIXA DE RODA TRASEIRA ESQUERDA



DADOS DO CLIENTE	DADOS DO VEICULO (DENATRAN)	
	Nº CHASSI:	COR:BRANCA
	Nº MOTOR:	COMBUSTÍVEL:GASOLINA
	PLACA: MT	ANO FABRICAÇÃO:2018
	MARCA:FORD	ANO MODELO:2018
	MODELO: MUSTANG GT	SITUAÇÃO CHASSI:CIRCULACAO

### TESTE DA ESPESSURA DA CAMADA DE TINTA

LEGENDA DE AVALIAÇÃO



VERDE  
(Espessura de acordo com o padrão original)



AMARELO  
(Espessamento da camada de tinta. Indicativo que a peça pode ter sido repintada)



VERMELHO  
(Alto espessamento da camada de tinta. Indicativo de que a peça pode ter sido reparada e repintada)

	PINTURA	NADA CONSTA
--	---------	-------------

### TESTE DE ESPESSURA DE PINTURA - COMPONENTES EXTERNOS

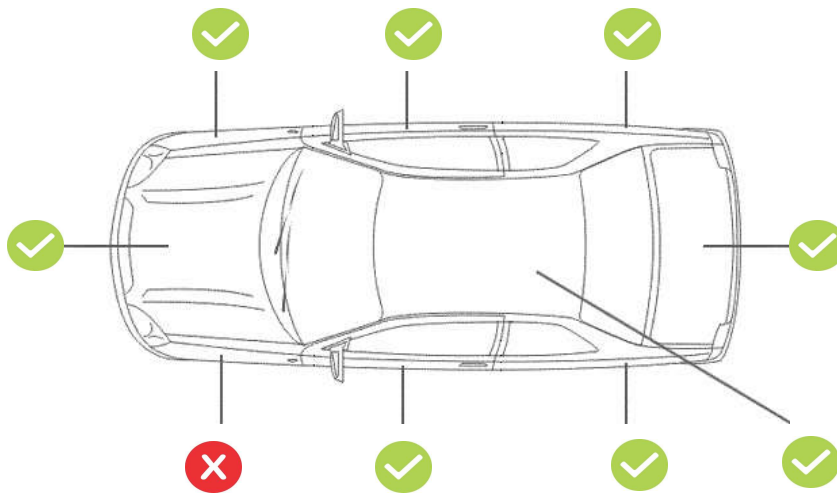

### TESTE DE ESPESSURA DE PINTURA - COMPONENTES INTERNOS (ESTRUTURAIS)



**DADOS DO CLIENTE****DADOS DO VEICULO (DENATRAN)**

, , , ,

N° chassi:  
N° motor:  
Placa: MT  
Marca:FORD  
Modelo: MUSTANG GTCor:Branca  
Combustível:GASOLINA  
Ano fabricação:2018  
Ano modelo:2018  
Situação chassi:CIRCULACAO**IMPORTANTE**

Este laudo não tem caráter pericial e, portanto, não substitui a perícia criminalística oficial. As informações constantes neste laudo têm validade apenas para o exato momento de sua realização, limitando-se a verificar visualmente a identificação, a estrutura do veículo, a conformidade da pintura com os padrões originais, e o funcionamento aparente de acessórios, com a indicação das não conformidades destes itens diagnosticadas pelo vistoriador. **Este laudo não verifica sinais de alagamento no veículo.**

Esta empresa não se responsabiliza por alterações realizadas no veículo posteriormente à emissão deste laudo, nem em seus sinais indicativos, agregados, motor, pintura, estrutura, acessórios e em seu estado de conservação. A DEKRA utiliza em seus processos de vistoria, consultas na base CHECKAUTO. A responsabilidade da CHECKAUTO limita-se a prestar informações sobre veículos automotores registradas nas bases públicas e privadas detentoras das informações.

A CHECKAUTO não é responsável pelas informações inseridas na sua base de dados já que são oriundas de consulta a bases públicas e privadas sobre as quais não detém a propriedade das informações, limitando-se assim, a reproduzi-las fielmente, na forma como originariamente apresentadas em tais bases consultadas. A CHECKAUTO é uma ferramenta de auxílio para compradores e vendedores na decisão de realização do negócio jurídico, não avalizando ou assegurando a regularidade e licitude da transação. A decisão sobre a concretização do negócio é tomada exclusivamente pelo cliente o e sua companhia conforme critérios, diretrizes e procedimentos exclusivos, dos quais a CHECKAUTO não participa. De mesma forma não se responsabiliza por informações incorretas, faltantes, ou divergentes de bases públicas e outra que não detenha as informações, bem como pela eventual não inclusão de algum dado do veículo em razão de atraso ou falta de encaminhamento dos dados em qualquer uma das consultas oferecidas. A CHECKAUTO não detém acesso e meios para a obtenção advinda do RENAJUD.

**Registro do Veículo – Estadual:** O sistema informa o Registro do veículo na base de dados do DETRAN, com todos os dados cadastrais no estado em que está licenciado, além de informar também restrições, roubo e furto em aberto, débitos existentes de IPVA, seguro DPVAT, licenciamento e multas, desde que disponibilizados pelo DETRAN, visto que no Brasil existem diversos órgãos atuadores, cenário que dificulta a busca pelas informações, podendo existir casos de multas não informados ao DETRAN ou RENAINF, assim orientamos que na compra do veículo seja realizado um termo (termo de responsabilidade) onde o vendedor se faz obrigado a quitar qualquer débito ao período anterior da aquisição.

**Oferta em Leilão:** O cliente deve utilizar as informações de oferta em leilão com caráter informativo no seu processo de negociação. A CHECKAUTO consulta bases de empresas terceiras de oferta em leilão, nas quais registra-se se o veículo fora ofertado na modalidade de leilão, não necessariamente tendo sido comercializado na ocasião. Devido à inexistência de um registro nacional unificado dessas ofertas, bem como ao tempo necessário para a coleta e processamento destes dados, a coleta desta informação está sujeita a falhas.

**Remarketing:** Corresponde a eventos internos e fechados onde os veículos são ofertados por maior lance. Esta informação é fornecida pela CHECKAUTO, a qual verifica nas bases especializadas consultadas se existe algum registro de Remarketing, porém devido à inexistência de um registro nacional unificado dessas ofertas, bem como ao tempo necessário para a coleta e processamento destes dados, a coleta desta informação está sujeita a falhas.

**Critério de avaliação das seguradoras:** As companhias de seguro, financeiras e outras de maneira geral possuem seus próprios métodos e critérios de avaliação do risco para aceitação ou não na realização dos negócios. Porém, exclusivamente para finalidade de seguradoras e financeiras, a informação de leilão possui parecer de caráter informativo, gerando apenas um apontamento da informação de leilão, se disponível.

**Mecânica, Elétrica e transmissão:** Neste Laudo NÃO verificamos itens de mecânica, elétrica, transmissão, suspensão e freios, nem nenhum outro item que não tenha sido discriminado como verificado no laudo.

**Air-Bag, Controle de tração e estabilidade:** Não nos responsabilizamos por defeitos, fraude ou falta de equipamento nos sistemas de air-bag, controle de tração, estabilidade e outros itens que requerem uma avaliação técnica. A avaliação destes itens é realizada apenas visualmente através da observação do painel de instrumentos do veículo.

**Módulo de Pintura:** Neste módulo NÃO apontamos riscos e amassados aparentes na pintura, apenas verificamos a qualidade da pintura, por meio da medição da espessura da camada de tinta sobre partes metálicas da carroceria.

**Numeração da Caixa de cambio:** A verificação da numeração e indícios de adulteração na caixa de cambio, ocorrem a vista desarmada somente quando aparente, ou seja, sem a necessidade de desmonte de peças. Com relação ao confronto da numeração, o mesmo somente será analisado quando disponível pelo fornecedor.

**Registro de quilometragem:** o histórico de quilometragem é consultado junto as bases de dados sendo os dados advindos de vistorias ou outros serviços realizados nos veículos onde a coleta da informação de km do veículo é realizada. Essa é a fonte de informação de quilometragem utilizada, de forma que, se o veículo nunca passou por uma vistoria ou outro serviço onde tenhamos acesso a informação, não constará a informação de registro de quilometragem para aquele veículo. A quilometragem informada é obtida pela coleta do número no painel do veículo no momento da vistoria ou do serviço realizado, não possuindo meios de aferir a consistência desta informação, disponibilizando-a exatamente como constava no hodômetro no momento da sua coleta e não se responsabilizando por eventual adulteração deste equipamento.

AS IMAGENS E OS DADOS VEICULARES NÃO IDENTIFICÁVEIS DE PESSOAS NATURAIS COLETADOS DURANTE A VISTORIA INTEGRARÃO BANCO DE DADOS PERMANENTE DE TITULARIDADE DA DEKRA, E SERÁ UTILIZADO PARA HISTÓRICOS VEICULARES E GERAÇÃO DE DADOS ESTATÍSTICOS QUE PERMITIRÃO AÇÕES E PROJETOS VISANDO À CONCEPÇÃO E MELHORIA DOS PRODUTOS E SERVIÇOS DO GRUPO DEKRA QUE TENHAM POR FINALIDADE A REDUÇÃO DE RISCO EM PROCESSOS RELACIONADOS A VEÍCULOS E SEGURANÇA NO SETOR AUTOMOTIVO.

Assinatura cliente

Assinatura vistoriador