

DATA REALIZAÇÃO: 31/01/2024 11:23 - DATA IMPRESSÃO: 30/07/2024 10:59

DADOS DO VEÍCULO

Nº LAUDO:	QUILOMETRAGEM: 79111 KM
Nº CHASSI:	COR: BRANCA
Nº MOTOR:	COMBUSTIVEL: GASOLINA
PLACA:	ANO FABRICAÇÃO: 2014
MARCA: M.BENZ	ANO MODELO: 2015
MODELO: C200	SITUAÇÃO CHASSI: CIRCULACAO

PARECER FINAL



CONFORME

176



SITUAÇÃO GERAL

	CONFORME	176 ITENS
	CONFORME(COM OBSERVAÇÃO)	2 ITENS
	NÃO CONFORME	0 ITENS

IDENTIFICAÇÃO



- CRLV
- PLACA
- NR. DO MOTOR
- CHASSI
- KM
- VIDROS
- CINTOS
- ETIQUETADE IDENTIFICAÇÃO
- OBSERVAÇÃO

ESTRUTURA



- PARTE DIANTEIRA
- PARTE TRASEIRA
- LADO ESQUERDO
- LADO DIREITO
- TETO
- ASSOALHO
- PINTURA ESTRUTURAL
- PINTURA COMPONENTES EXTERNOS

HISTÓRICO VEICULAR



- RESTRIÇÕES
- HISTÓRICO DE LEILÃO
- RECALL
- ROUBO E FURTO EM ABERTO
- HISTÓRICO DE ROUBO E FURTO
- IPVA/ MULTAS / RENAINF LICENCIAMENTO / DPVAT
- OUTROS

Observações: PARABRISA TROCADO, PARA-CHOQUE TRASEIRO COM INDÍCIOS DE PINTURA, ** CSVS EMITIDOS (APARTIR DE 2016): NÃO HÁ EMISSÃO DO DOCUMENTO ** NADA CONSTA PARA HISTÓRICO DE ROUBO E FURTO. Informações: Débitos, IPVA, licenciamento e multas foram validadas manualmente – Informações indisponíveis via integração com o DETRAN do estado.

ATENÇÃO

- NÃO SÃO ANALISADOS ITENS QUE NECESSITEM DE EQUIPAMENTOS ESPECIALIZADOS COM O FREIOS ABS, AIR BAGS, PARTE MECÂNICA E ELÉTRICA.
- ESTE LAUDO NÃO SE DESTINA A VERIFICAR SINAIS DE ALAGAMENTO DO VEÍCULO.

DADOS DO CLIENTE

Nº CHASSI:
Nº MOTOR:
PLACA: MT
MARCA: M.BENZ
MODELO: C200

DADOS DO VEICULO (DENATRAN)

COR: BRANCA
COMBUSTÍVEL: GASOLINA
ANO FABRICAÇÃO: 2014
ANO MODELO: 2015
SITUAÇÃO CHASSI: CIRCULACAO

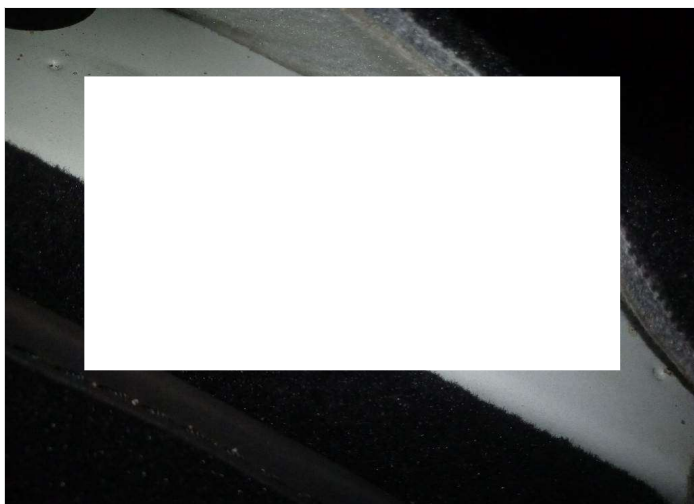

CHASSI



MOTOR



DIANTEIRAC/ LATERAL DIREITA



DIANTEIRAC/ LATERAL ESQUERDA



TRASEIRAC/ LATERAL DIREITA



TRASEIRAC/ LATERAL ESQUERDA

DADOS DE REGISTRO DO VEICULO

RENAVAM: *****
 MUNICÍPIO: COLIDER
 TIPO DO VEÍCULO: AUTOMOVEL
 NÚMERO DE PASSAGEIROS: 5
 MONTAGEM:
 POTÊNCIA: 184

CILINDRADAS: 0
 PROCEDÊNCIA: ESTRANGEIRO
 NÚMERO DE EIXOS:
 CMT:
 PBT:
 CAPACIDADE DE CARGA:

DATA DI:
 NÚMERO DI:
 DATA ÚLTIMA ALTERAÇÃO:
 IDENT. PROPRIETÁRIO
 REVENDEDOR DISTRIB.
 ORIGEM: NACIONAL

DECODIFICADOR CHASSI (ATUAL)

Ano Fabr/Mod a partir de 99	2015	Localização da Fábrica	Rastatt - Alemanha
Carroceria	Sedan	Mercado de Destino	Fabricado na Daimler da Alemanha
Dígito de Identificação	Controle de Mercado	País	Alemanha
Dígito Verificador	Gerado Automaticamente pelo Sistema	Região Geográfica	Europa
Fabricante	MERCEDES BENZ	Veículo	C 200,
Fabricante 2	Daimler		



ADICIONAL 1



ADICIONAL 2



ADICIONAL 3



ADICIONAL 4



ADICIONAL 5

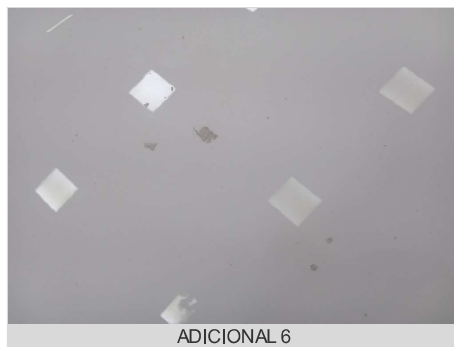

ADICIONAL 6



ADICIONAL 7



ADICIONAL 8



ADICIONAL 9



ADICIONAL 10



CAIXA DE CÂMBIO

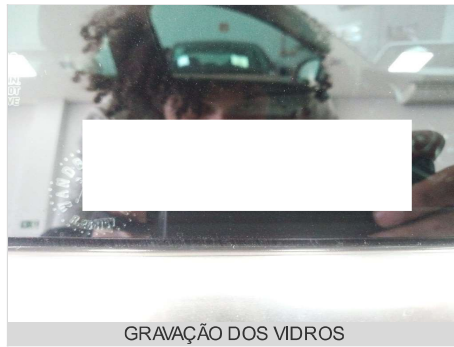

GRAVAÇÃO DOS VIDROS

DADOS DE REGISTRO DO VEICULO

RENAVAM: *****
 MUNICÍPIO: COLIDER
 TIPO DO VEÍCULO: AUTOMOVEL
 NÚMERO DE PASSAGEIROS: 5
 MONTAGEM:
 POTÊNCIA: 184

CILINDRADAS: 0
 PROCEDÊNCIA: ESTRANGEIRO
 NÚMERO DE EIXOS:
 CMT:
 PBT:
 CAPACIDADE DE CARGA:

DATA DI:
 NÚMERO DI:
 DATA ÚLTIMA ALTERAÇÃO:
 IDENT. PROPRIETÁRIO
 REVENDEDOR DISTRIB.
 ORIGEM: NACIONAL

DECODIFICADOR CHASSI (ATUAL)

Ano Fabr/Mod a partir de 99	2015	Localização da Fábrica	Rastatt - Alemanha
Carroceria	Sedan	Mercado de Destino	Fabricado na Daimler da Alemanha
Dígito de Identificação	Controle de Mercado	País	Alemanha
Dígito Verificador	Gerado Automaticamente pelo Sistema	Região Geográfica	Europa
Fabricante	MERCEDES BENZ	Veículo	C 200,
Fabricante 2	Daimler		



ETIQUETA



COMPARTIMENTO DO MOTOR

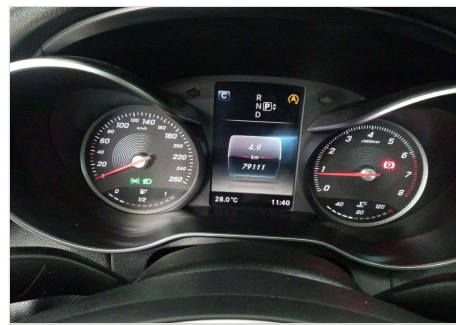

PAINEL DE INSTRUMENTO



LAT ESQUERDA (BOR. ABAIXADA)



LAT DIREITA (BOR. ABAIXADA)



HODÔMETRO

DADOS DO CLIENTE	DADOS DO VEICULO (DENATRAN)
	Nº CHASSI: Nº MOTOR: PLACA: MT MARCA:M.BENZ MODELO: C200
	COR:BRANCA COMBUSTÍVEL:GASOLINA ANO FABRICAÇÃO:2014 ANO MODELO:2015 SITUAÇÃO CHASSI:CIRCULACAO

LEGENDA DE AVALIAÇÃO VERDE (Conforme) AMARELO (Conforme com Observações) VERMELHO (Não Conforme)

MODULO - HISTÓRICO CHECKAUTO

	PESQUISAS EM BASES DE DADOS	NADA CONSTA
	LICENCIAMENTO / DPVAT EMPLACAMENTO MULTAS / IPVA RESTRIÇÃO JUDICIAL ARRENDAMENTO RESTRIÇÃO ADMINISTRATIVA RESTRIÇÃO BLOQUEIO RESTRIÇÃO DE ARROLAMENTO DE BENS RESTRIÇÃO DE VEÍCULO BAIXADO DE CIRCULAÇÃO RESTRIÇÃO DE VEÍCULO A PROPRIÇÃO RESTRIÇÃO PENHORA ROUBO E FURTO (EM ABERTO) ALIENAÇÃO OFERTADO EM LEILÃO (BASE 1) OFERTADO EM LEILÃO (BASE 2) QTD DE PROPRIETÁRIOS RECALL: PENDENCIA DE REALIZAÇÃO	RESTRIÇÃO TRIBUTÁRIA RESTRIÇÃO DE AVERBAÇÃO RESTRIÇÃO DE COMUNICAÇÃO DE VENDA (ESTADUAL) RESTRIÇÃO CRLV RESTRIÇÃO DE VEICULO APREENDIDO DOCUMENTOS EXTRAVIADOS E ROUBADOS - CRLV HISTORICO DE CONSULTAS RESERVA DE DOMINIO HISTÓRICO DE ROUBO E FURTO DUPLICIDADE DE MOTOR POSSUI LAUDO DEKRA? SISTEMA DE GRAVAÇÃO DE PEÇAS OFERTA DE MAIOR LANCE (REMARKETING) RENA JUD (INDICATIVO - BASE FEDERAL) RESTRIÇÃO DE COMUNICAÇÃO DE VENDA (FEDERAL) RENA INF (INDICATIVO - BASE FEDERAL)

MODULO - IDENTIFICAÇÃO

	CRLV	NADA CONSTA
	PLACAS	NADA CONSTA
	VIDROS	NADA CONSTA
	CHASSI	NADA CONSTA
	NR. DO MOTOR	NADA CONSTA
	DATA DE PEÇAS	NADA CONSTA
	ETIQUETA DE IDENTIFICAÇÃO	QTD ETIQUETAS: 2
	CINTO DE SEGURANÇA	NADA CONSTA
	AIRBAG/ABS	OK - NÃO NOS RESPONSABILIZAMOS POR DEFEITO, FRAUDE OU FALTA DO EQUIPAMENTO NO SISTEMA DO AIR-BAG E ABS, A AVALIAÇÃO É REALIZADA APENAS VISUALMENTE ATRAVÉS DO PAINEL DE INSTRUMENTOS DO VEÍCULO.
	QUILOMETRAGEM	NADA CONSTA - KM: 79111

HISTÓRICO DE RECALL

RECALL MERCEDES-BENZ CATEGORIA: AUTOS A MERCEDES-BENZ CONVOCA OS PROPRIETÁRIOS DOS VEÍCULOS ABAIXO IDENTIFICADOS PARA ATENDER À SEGUINTE CAMPANHA: DESCRIÇÃO: DIODOS DO ALTERNADOR DOS MODELOS CLASSE C 200 AVANTGARDE MODELOS ENVOLVIDOS: C200 AVANTGARDE IMPORTADOS CHASSIS ENVOLVIDOS (NÃO SEQUENCIAIS): WDDWF4G4W4R00095 A WDDWF4C4W4R257997 PERÍODO DE FABRICAÇÃO: MAIO DE 2014 A DEZEMBRO DE 2016, MODELOS ENVOLVIDOS: C200 AVANTGARDE NACIONAIS CHASSIS ENVOLVIDOS (NÃO SEQUENCIAIS): 9BMMF4C4W3G000625 A 9BMMF4C4W4HM04152 PERÍODO DE FABRICAÇÃO: JANEIRO DE 2016 A NOVEMBRO DE 2016, SISTEMA ENVOLVIDO: DIODOS DO ALTERNADOR, RAZÕES TÉCNICAS: CONSISTIU-SE UMA POSSÍVEL INCONFORMIDADE EM COMPONENTES DO ALTERNADOR DOS VEÍCULOS IMPACTADOS, RISCO E IMPLICAÇÕES: CONSISTIU-SE UMA POSSÍVEL INCONFORMIDADE EM COMPONENTES DO ALTERNADOR DOS VEÍCULOS IMPACTADOS, SOB CONDIÇÕES ESPECÍFICAS DE OPERAÇÃO E AMBIENTE. TAL FALHA PODERIA OCASIONAR A ELEVACÃO IRREGULAR DE TEMPERATURA NOS DIODOS DO ALTERNADOR, AO

DADOS DO CLIENTE	DADOS DO VEICULO (DENATRAN)
	Nº CHASSI: Nº MOTOR: PLACA: MT MARCA: M.BENZ MODELO: C200
	COR: BRANCA COMBUSTÍVEL: GASOLINA ANO FABRICAÇÃO: 2014 ANO MODELO: 2015 SITUAÇÃO CHASSI: CIRCULACAO

LEGENDA DE AVALIAÇÃO
 VERDE (Conforme)
 AMARELO (Conforme com Observações)
 VERMELHO (Não Conforme)

MODULO - ESTRUTURA

	ESTRUTURA	NADA CONSTA
ESTRUTURA - PARTE DIANTEIRA		
	PAINEL DIANTEIRO	OK
	TORRE DO AMORTECEDOR DIREITA	OK
	TORRE DO AMORTECEDOR ESQUERDA	OK
	LONGARINA DIREITA	OK
	CAIXA DE RODA DIANTEIRA DIREITA	OK
	LONGARINA ESQUERDA	OK
	CAIXA DE RODA DIANTEIRA ESQUERDA	OK
	ALMADO PARA-CHOQUE	OK
	PAINEL CORTA-FOGO	OK
	OBSERVAÇÃO	
ESTRUTURA DO LADO ESQUERDO		
	COLUNA DIANTEIRA	OK
	COLUNA CENTRAL	OK
	COLUNA TRASEIRA	OK
	CAIXA DE AR	OK
	OBSERVAÇÃO	
ESTRUTURA - PARTE TRASEIRA		
	PAINEL TRASEIRO	OK
	CAIXA DO ESTEPE	OK
	LONGARINA TRASEIRA ESQUERDA	OK
	CAIXA DE RODA TRASEIRA ESQUERDA	OK
	LONGARINA TRASEIRA DIREITA	OK
	CAIXA DE RODA TRASEIRA DIREITA	OK
	OBSERVAÇÃO	
ESTRUTURA DO LADO DIREITO		
	COLUNA DIANTEIRA	OK
	COLUNA TRASEIRA	OK
	COLUNA CENTRAL	OK
	CAIXA DE AR	OK
	OBSERVAÇÃO	COLUNA DIANTEIRA REPARADA NA PARTE EXTERNA
TETO		
	TETO	OK
ASSOALHO		
	ASSOALHO DO PORTA MALAS	OK
	ASSOALHO CENTRAL	OK

DADOS DO CLIENTE

DADOS DO VEICULO (DENATRAN)

Nº CHASSI:
 Nº MOTOR:
 PLACA: MT
 MARCA: M.BENZ
 MODELO: C200

COR: BRANCA
 COMBUSTÍVEL: GASOLINA
 ANO FABRICAÇÃO: 2014
 ANO MODELO: 2015
 SITUAÇÃO CHASSI: CIRCULACAO

LEGENDA DE AVALIAÇÃO



VERDE
(Conforme)



AMARELO
(Conforme com Observações)



VERMELHO
(Não Conforme)

FOTOS / ESTRUTURA

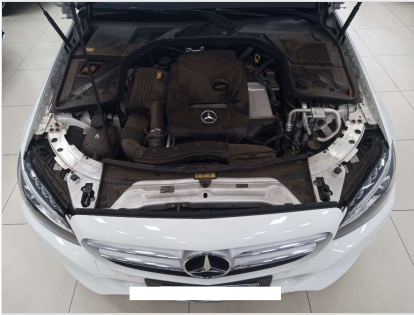

PAINEL DIANTEIRO



TORRE DO AMORTECEDOR DIREITA



TORRE DO AMORTECEDOR ESQUERDA



LONGARINA DIREITA



LONGARINA ESQUERDA



ALMADO PARA-CHOQUE



PAINEL CORTA-FOGO



COLUNA DIANTEIRA



COLUNA CENTRAL



COLUNA TRASEIRA



CAIXA DE AR



PAINEL TRASEIRO

DADOS DO CLIENTE

DADOS DO VEICULO (DENATRAN)

Nº CHASSI:
Nº MOTOR:
PLACA: MT
MARCA: M.BENZ
MODELO: C200

COR: BRANCA
COMBUSTÍVEL: GASOLINA
ANO FABRICAÇÃO: 2014
ANO MODELO: 2015
SITUAÇÃO CHASSI: CIRCULACAO

LEGENDA DE AVALIAÇÃO



VERDE
(Conforme)



AMARELO
(Conforme com Observações)



VERMELHO
(Não Conforme)

FOTOS / ESTRUTURA



COLUNADIANTEIRA



COLUNATRASEIRA



COLUNACENTRAL



CAIXADE AR



ASSOALHO DO PORTAMALAS



ASSOALHO CENTRAL

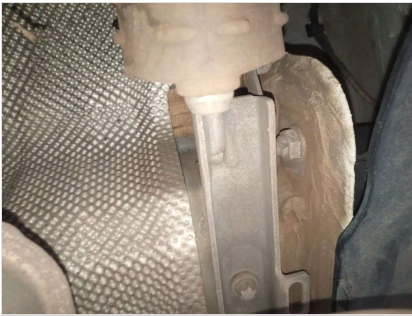

LONGARINA TRASEIRA ESQUERDA



LONGARINA TRASEIRA DIREITA



TETO



CAIXADE RODADIANTEIRA ESQUERDA



CAIXADE RODA TRASEIRA DIREITA



CAIXADO ESTEPE

DADOS DO CLIENTE

DADOS DO VEICULO (DENATRAN)

Nº CHASSI:
Nº MOTOR:
PLACA: MT
MARCA: M.BENZ
MODELO: C200

COR: BRANCA
COMBUSTÍVEL: GASOLINA
ANO FABRICAÇÃO: 2014
ANO MODELO: 2015
SITUAÇÃO CHASSI: CIRCULACAO

LEGENDA DE AVALIAÇÃO



VERDE
(Conforme)



AMARELO
(Conforme com Observações)



VERMELHO
(Não Conforme)

FOTOS / ESTRUTURA



CAIXA DE RODA DIANTEIRA DIREITA



CAIXA DE RODA TRASEIRA ESQUERDA

DADOS DO CLIENTE	DADOS DO VEICULO (DENATRAN)	
	Nº CHASSI: Nº MOTOR: PLACA: MT MARCA:M.BENZ MODELO: C200	COR:BRANCA COMBUSTÍVEL:GASOLINA ANO FABRICAÇÃO:2014 ANO MODELO:2015 SITUAÇÃO CHASSI:CIRCULACAO

TESTE DA ESPESSURA DA CAMADA DE TINTA

LEGENDA DE AVALIAÇÃO



VERDE
(Espessura de acordo com o padrão original)



AMARELO
(Espessamento da camada de tinta. Indicativo de que a peça pode ter sido repintada)



VERMELHO
(Alto espessamento da camada de tinta. Indicativo de que a peça pode ter sido reparada e repintada)

PINTURA	COLUNA VERMELHA
---------	-----------------

TESTE DE ESPESSURA DE PINTURA - COMPONENTES EXTERNOS

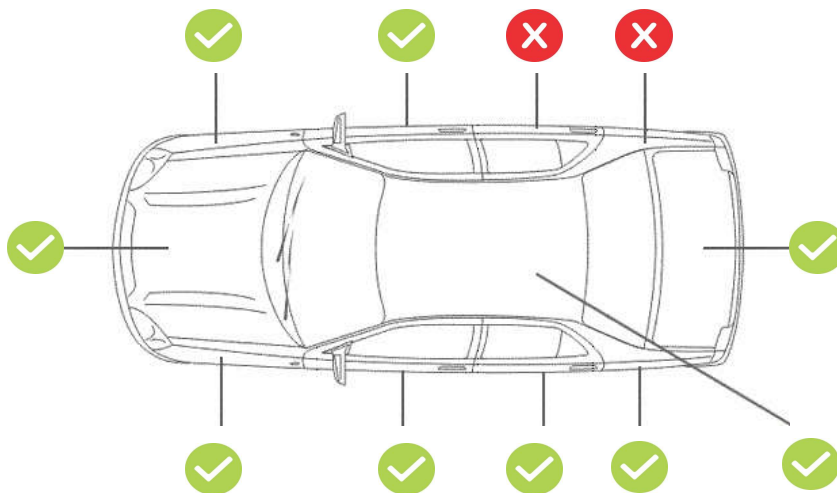

TESTE DE ESPESSURA DE PINTURA - COMPONENTES INTERNOS (ESTRUTURAIS)



Nome do Cliente	*****	Parceiro Comercial	DEKRA CAUTELAR COM TESTE DE PINTURA
Data da Realização	31/01/2024 14:13	N° da Placa	
		N° do Laudo	

PRODUTO SELECIONADO **DEKRA CAUTELAR COM PINTURA**

PORTFÓLIO DE PRODUTOS	MÓDULOS AVALIADOS			
	IDENTIFICAÇÃO	ESTRUTURA	PINTURA	ESTADO DE CONSERVAÇÃO
DEKRA CAUTELAR	✓	✓		
DEKRA CAUTELAR COM PINTURA	✓	✓	✓	
DEKRAGARANTIDO	✓	✓	✓	✓